BEZPEČNÝ KLÁŠTOR

ZELENÁČI SPOD ZNIEVA

KTO VLASTNE SME ?

- Sme tím žiakov 2. stupňa, ktorým nie je ľahostajná situácia obce, preto sme sa rozhodli pomocou projektu jej nejako pomôcť

STRETNUTIE S LACOM

- Zoznámili sme sa s Lacom a povedali mu niečo o nás
- S Lacom sme spoločne robili rôzne aktivity

POSTUP

- Dohodli sme sa v tíme, ktoré problémy ideme riešiť
- Vybrali sme si bezpečnosť a čistotu obce
- Zrealizovali sme anketu v obci
- Anketa dopadla v náš prospech
- Vytvorili sme tabuľky

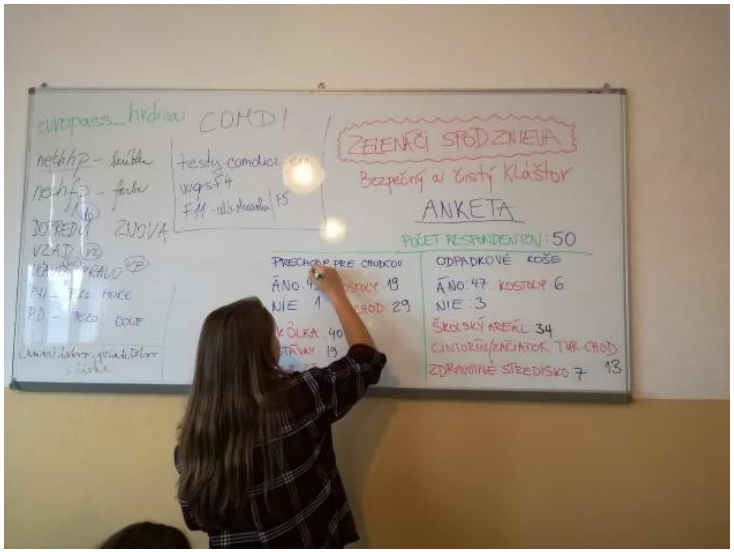

TABUĽKA

PRIECHODY PRE CHODCOV	
ŠKÔLKA	82%
ZASTÁVKY	39%
ŠKOLA	47%
KOSTOLY	39%
OBCHOD	59%

OSLOVILI SME 50 RESPONDENTOV (*OBYVATEĽOV KpZ)*

49 ľudí → 98% → ÁNO

1 človek → 2% → NIE

STRETNUTIE S PANI STAROSTKOU

- Po ankete sme sa rozhodli navštíviť pani starostku
- Pani starostka bola veľmi spokojná, že sme sa zapojili do niečoho takéhoto

Mapa priechodov

- Po prieskume čo najviac ľudom v obci chýba sme sa
- Rozhodli vytvoriť mapu na základe našich informácií

KpZ priechody mapa

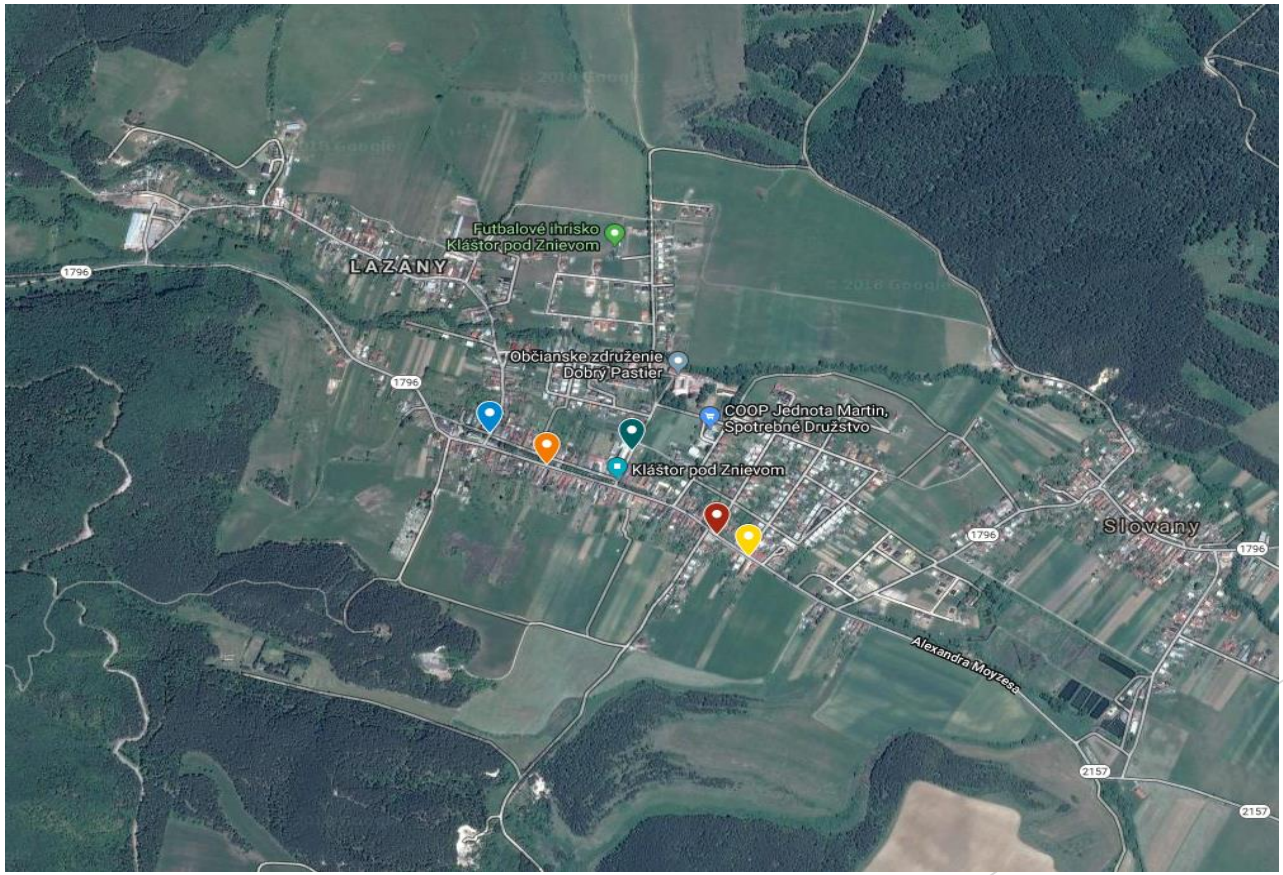

STRETNUTIE

- Po pozvaní k nám prišli

Pán Mgr. Martin Polka z dopravného inšpektorátu

Pán Ing. Marián Janík, ako riaditeľ správy ciest v Martine

Pani Mgr. Erika Cintulová, ako starostka obce

Obecné zastupiteľstvo

- Dňa 5.4.2019 sa v Kláštore pod Znievom sa konalo obecné zastupiteľstvo na ktorom sme boli aj my
- Náš návrh o priechodoch pre chodcov dopadol dobre a nemali problém to schváliť

Obhajoba projektu

- Obhajoba projektu sa konala 9.4.2019 v škole KpZ
- Kde nás poctila návšteva: p. riaditeľky, p. zástupkyne,
- p. starostky, p. Laca
- Projekt nám schválili a dostali sme 400 eur

Projektová dokumentácia

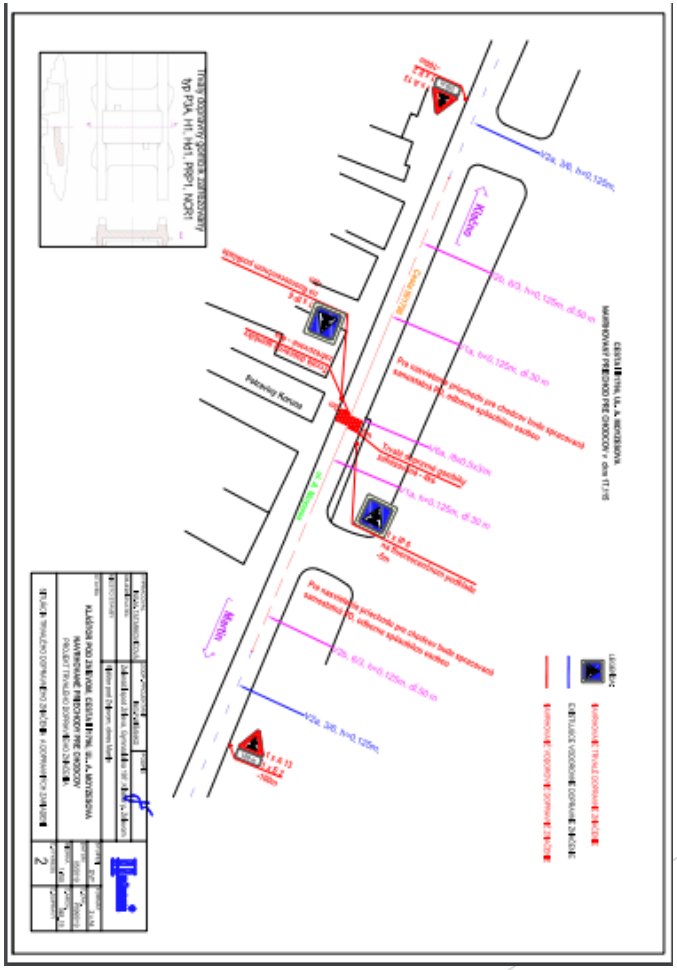

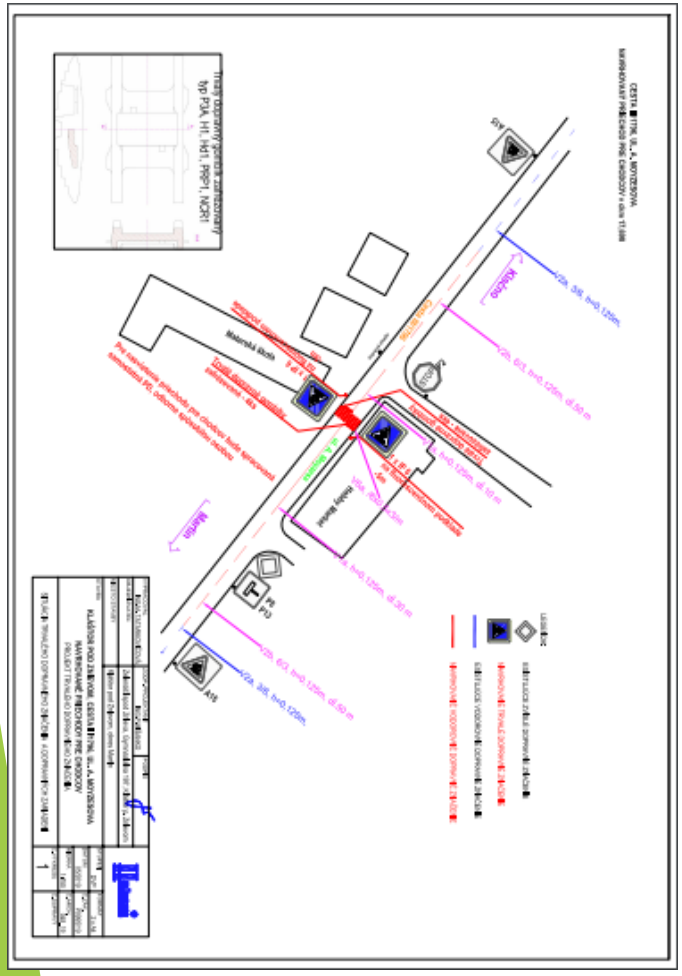

Oslava

- po veľkom progrese, ktorý sme spravili s projektom sme zorganizovali oslavu, na ktorú sme pozvali všetkých, ktorí nám pomáhali celý čas a poďakovali im

Konferencia v Piešťanoch

V piatok 14. 6. sme sa zúčastnili druhého ročníka celonárodnej žiackej konferencie vzdelávacieho programu Roots and Shoots.
Náš projekt, ktorý sme predstavili v Piešťanoch, zožal veľký úspech.

Konferencia v Piešťanoch

Žiacke projekty podporila aj pani prezidentka Zuzana Čaputová
Video: Pani prezidentky

Stavebná komisia

- Viackrát sme sa zúčastnili stavebnej komisie kde sme sa dozvedeli ako to s realizáciou priechodov prebieha

Už To bude

- Už sa nám to blíži..

Už To je ☺

- Hotovo!
- Napísali o Nás v MY TURIEC

KLÁŠTOR POD ZNIEVOM

PRIECHOD VĎAKA ŽIAKOM

Ešte vlani sa žiaci zo ZŠ Františka Hrušovského v Kláštore pod Znievom zapojili do vzdelávacieho programu Roots and Shoots, ktorý sa zaoberá vedením žiakov k občianskej angažovanosti a pomoci okoliu. Na základe ankety zistili, že ľuďom v dedine chýbajú priechody pre chodcov. Preto sa rozhodli osloviť kompetentných a problém riešiť. Po písaní úradných listov a žiadostí odprezentovali žiaci svoj projekt pred komisiou nadácie Green Foundation, ktorá im prispela sumou 400 eur. Výsledkom je nový priechod pred chodcov pred budovou materskej školy. Miestni školáci, tzv. Zelenáči spod Znieva, tak ukázali, že z nich vyrastajú zodpovední a aktívni ľudia, ktorým nie je ľahostajné, čo sa okolo nich deje. „Najzaujímavejšia bola účasť na zasadaniach miestneho zastupiteľstva a stavebnej komisie. Nielenže nám podrobne vysvetlili, ako bude realizácia priechodov prebiehať, ale mohli sme nahliadnuť aj do riešení bežných záležitostí obce. Brali nás tam ako rovnocenných partnerov," povedala ôsmačka Tonka.

Stranu pripravila Andrea Knapková z vlastných zdrojov a príspevku od Veroniky Kleinovej.

ĎAKUJEME ZA POZORNOSŤ